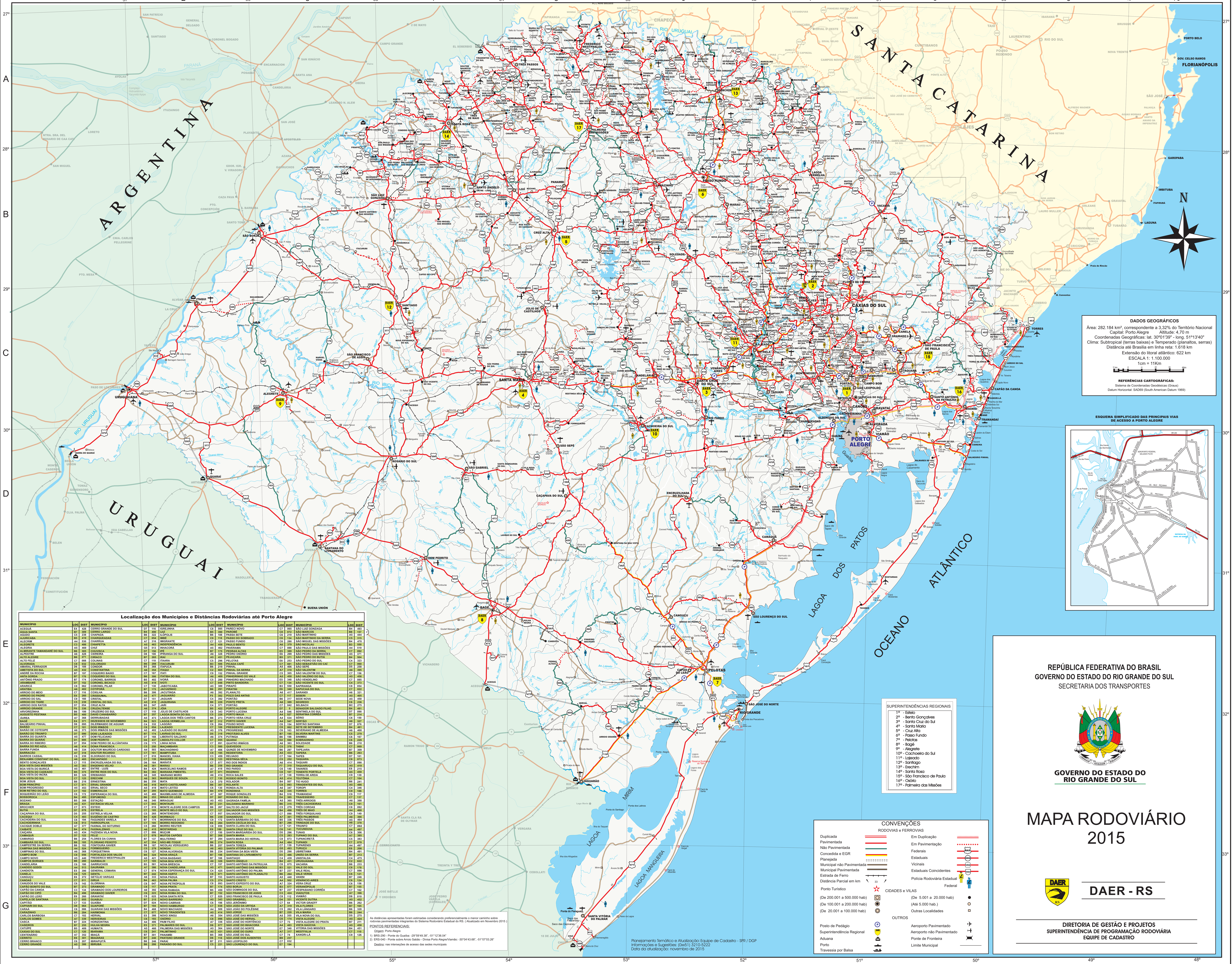

REPÚBLICA FEDERATIVA DO BRASIL
GOVERNO DO ESTADO DO RIO GRANDE DO SUL
SECRETARIA DOS TRANSPORTES

GOVERNO DO ESTADO DO RIO GRANDE DO SUL

MAPA RODOVIÁRIO 2015

DAER - RS

DIRETORIA DE GESTÃO E PROJETOS
SUPERINTENDÊNCIA DE PROGRAMAÇÃO RODOVIÁRIA
EQUIPE DE CADASTRO

DADOS GEOGRÁFICOS

Área: 282.184 km², correspondente a 3,32% do Território Nacional
Capital: Porto Alegre Altitude: 4,70 m
Coordenadas Geográficas: lat. 30º01'39" - long. 51º13'40"
Clima: Subtropical (terras baixas) e Temperado (planaltos, serras)
Distância até Brasília em linha reta: 1.618 km
Extensão do litoral atlântico: 622 km
ESCALA 1: 1.100.000
1cm = 11Km

REFERÊNCIAS CARTOGRÁFICAS:
Sistema de Coordenadas Geodésicas (Graus)
Datum Horizontal: SAD69 (South American Datum 1969)

SUPERINTENDÊNCIAS REGIONAIS

1ª - Esteio
2ª - Bento Gonçalves
3ª - Santa Cruz do Sul
4ª - Santa Maria
5ª - Cruz Alta
6ª - Passo Fundo
7ª - Pelotas
8ª - Bagé
9º - Alegrete
10ª - Cachoeira do Sul
11ª - Lajeado
12ª - Santiago
13ª - Erechim
14ª - Santa Rosa
15ª - São Francisco de Paula
16ª - Osório
17ª - Palmeira das Missões

CONVENÇÕES

RODOVIAS e FERROVIAS

Duplicada
Pavimentada
Não Pavimentada
Concedida e EGR
Planejada
Municipal não Pavimentada
Municipal Pavimentada
Estrada de Ferro
Distância Parcial em km
Em Duplicação
Em Pavimentação
Federais
Estaduais
Vicinais
Estaduais Coincidentes
Polícia Rodoviária Estadual
Federal
Ponto Turístico

CIDADES e VILAS

(De 200.001 a 500.000 hab)
(De 100.001 a 200.000 hab)
(De 20.001 a 100.000 hab)
(De 5.001 a 20.000 hab)
(Até 5.000 hab.)
Outras Localidades

OUTROS

Posto de Pedágio
Superintendência Regional
Aduana
Porto
Travessia por Balsa
Aeroporto Pavimentado
Aeroporto não Pavimentado
Ponte de Fronteira
Limite Municipal

Localização dos Municípios e Distâncias Rodoviárias até Porto Alegre

MUNICÍPIO	LOC	DIST	MUNICÍPIO	LOC	DIST	MUNICÍPIO	LOC	DIST	MUNICÍPIO	LOC	DIST	MUNICÍPIO	LOC	DIST
ACEGUÁ	E4	428	CERRO GRANDE DO SUL	D7	116	IGREJINHA	C8	085	PARECI NOVO	C7	065	SÃO LUIZ GONZAGA	B4	493
ÁGUA SANTA	B7	309	CERRO LARGO	B4	490	IJUÍ	B5	390	PAROBÉ	C8	072	SÃO MARCOS	B8	157
AGUDO	C5	238	CHAPADA	B6	322	ILÓPOLIS	B6	188	PASSA SETE	C6	219	SÃO MARTINHO	A5	444
AJURICABA	B5	419	CHARQUEADAS	C7	054	IMBÉ	C9	118	PASSO DO SOBRADO	C6	134	SÃO MARTINHO DA SERRA	C5	315
ALECRIM	A4	530	CHARRUA	A7	316	IMIGRANTE	C7	121	PASSO FUNDO	C6	280	SÃO MIGUEL DAS MISSÕES	B4	470
ALEGRETE	C3	486	CHIAPETTA	A5	463	INDEPENDÊNCIA	A4	458	PAULO BENTO	A6	379	SÃO NICOLAU	B3	550
ALEGRIA	A5	469	CHUÍ	G5	513	INHACORÁ	A5	462	PAVERAMA	C7	088	SÃO PAULO DAS MISSÕES	A4	519
ALMIRANTE TAMANDARÉ DO SUL	B6	305	CHUVISCA	D7	150	IPÊ	B7	175	PEDRAS ALTAS	E5	389	SÃO PEDRO DA SERRA	C7	092
ALPESTRE	A6	428	CIDREIRA	D8	100	IPIRANGA DO SUL	A6	328	PEDRO OSÓRIO	E6	299	SÃO PEDRO DAS MISSÕES	A5	371
ALTO ALEGRE	B6	271	CIRÍACO	B7	265	IRAÍ	A5	451	PEJUÇARA	B5	371	SÃO PEDRO DO BUTIÁ	B4	504
ALTO FELIZ	C7	088	COLINAS	C7	118	ITAARA	C5	296	PELOTAS	E6	253	SÃO PEDRO DO SUL	C4	323
ALVORADA	C8	032	COLORADO	B6	288	ITACURUBI	B3	506	PICADA CAFÉ	C7	081	SÃO SEBASTIÃO DO CAÍ	C7	060
AMARAL FERRADOR	D6	189	CONDOR	B5	368	ITAPUCA	B6	219	PINHAL	A5	406	SÃO SEPÉ	D5	258
AMETISTA DO SUL	A5	432	CONSTANTINA	A6	354	ITAQUI	C2	665	PINHAL DA SERRA	A7	319	SÃO VALENTIM	A6	395
ANDRÉ DA ROCHA	B7	197	COQUEIRO BAIXO	C7	167	ITATI	C9	152	PINHAL GRANDE	C5	305	SÃO VALENTIM DO SUL	C7	156
ANTA GORDA	B7	176	COQUEIRO DO SUL	B6	306	ITATIBA DO SUL	A6	409	PINHEIRINHO DO VALE	A5	450	SÃO VALÉRIO DO SUL	A5	456
ANTÔNIO PRADO	B7	174	CORONEL BARROS	B5	402	IVORÁ	C5	280	PINHEIRO MACHADO	E5	348	SÃO VENDELINO	C7	085
ARAMBARÉ	D7	152	CORONEL BICACO	A5	419	IVOTI	C7	048	PINTO BANDEIRA	C7	134	SÃO VICENTE DO SUL	C4	373
ARARICÁ	C8	062	CORONEL PILAR	C7	130	JABOTICABA	A5	389	PIRAPÓ	B3	550	SAPIRANGA	C8	054
ARATIBA	A6	402	COTIPORÃ	B7	175	JACUIZINHO	B6	291	PIRATINI	E6	340	SAPUCAIA DO SUL	C7	022
ARROIO DO MEIO	C7	116	COXILHA	B6	306	JACUTINGA	A6	392	PLANALTO	A6	417	SARANDI	A6	321
ARROIO DO PADRE	E6	260	CRISSIUMAL	A5	477	JAGUARÃO	F5	382	POÇO DAS ANTAS	C7	117	SEBERI	A5	405
ARROIO DO SAL	C9	160	CRISTAL	D7	151	JAGUARI	C4	392	PONTÃO	B6	317	SEDE NOVA	A5	450
ARROIO DO TIGRE	C5	239	CRISTAL DO SUL	A5	418	JAQUIRANA	B8	229	PONTE PRETA	A6	389	SEGREDO	C6	236
ARROIO DOS RATOS	D7	054	CRUZ ALTA	B5	347	JARI	C4	371	PORTÃO	C7	042	SELBACH	BC	275
ARROIO GRANDE	F6	336	CRUZALTENSE	A6	374	JÓIA	B5	422	PORTO ALEGRE	D7	0	SENADOR SALGADO FILHO	B4	481
ARVOREZINHA	B6	199	CRUZEIRO DO SUL	C7	118	JÚLIO DE CASTILHOS	C6	343	PORTO LUCENA	A4	546	SENTINELA DO SUL	D7	090
AUGUSTO PESTANA	B5	400	DAVID CANABARRO	B7	257	LAGOA BONITA DO SUL	C5	226	PORTO MAUÁ	A4	527	SERAFINA CORRÊA	B7	214
ÁUREA	A7	368	DERRUBADAS	A5	473	LAGOA DOS TRÊS CANTOS	B6	273	PORTO VERA CRUZ	A4	534	SÉRIO	C6	150
BAGÉ	E4	371	DEZESSEIS DE NOVEMBRO	B4	523	LAGOA VERMELHA	B7	312	PORTO XAVIER	A4	547	SERTÃO	A6	327
BALNEÁRIO PINHAL	D8	095	DILERMANDO DE AGUIAR	C4	332	LAGOÃO	C6	264	POUSO NOVO	C6	154	SERTÃO SANTANA	D7	076
BARÃO	C7	101	DOIS IRMÃOS	C8	054	LAJEADO	C7	109	PRESIDENTE LUCENA	C8	062	SETE DE SETEMBRO	B4	461
BARÃO DE COTEGIPE	A6	373	DOIS IRMÃOS DAS MISSÕES	A5	402	LAJEADO DO BUGRE	A5	376	PROGRESSO	C6	163	SEVERIANO DE ALMEIDA	A6	400
BARÃO DO TRIUNFO	D7	090	DOIS LAJEADOS	B7	174	LAVRAS DO SUL	D5	318	PROTÁSIO ALVES	B7	195	SILVEIRA MARTINS	C5	279
BARRA DO GUARITA	A5	477	DOM FELICIANO	D7	168	LIBERATO SALZANO	A6	374	PUTINGA	B6	198	SINIMBU	C6	167
BARRA DO QUARAÍ	D1	695	DOM PEDRITO	D4	437	LINDOLFO COLLOR	C7	055	QUARAÍ	D2	590	SOBRADINHO	C6	229
BARRA DO RIBEIRO	D7	054	DOM PEDRO DE ALCÂNTARA	C9	175	LINHA NOVA	C7	091	QUATRO IRMÃOS	A6	363	SOLEDADE	B6	210
BARRA DO RIO AZUL	A6	414	DONA FRANCISCA	C5	250	MAÇAMBARÁ	C3	580	QUEVEDOS	C5	376	TABAÍ	C7	069
BARRA FUNDA	A6	334	DOUTOR MAURÍCIO CARDOSO	A4	503	MACHADINHO	A7	406	QUINZE DE NOVEMBRO	B6	297	TAPEJARA	B7	309
BARRACÃO	A7	318	DOUTOR RICARDO	C7	161	MAMPITUBA	C9	195	REDENTORA	A5	433	TAPERA	B6	263
BARROS CASSAL	C6	239	ELDORADO DO SUL	C7	010	MANOEL VIANA	C3	459	RELVADO	C7	164	TAPES	D7	101
BENJAMIN CONSTANT DO SUL	A6	405	ENCANTADO	C7	139	MAQUINÉ	C8	123	RESTINGA SÊCA	C5	252	TAQUARA	C8	073
BENTO GONÇALVES	C7	115	ENCRUZILHADA DO SUL	D6	164	MARATÁ	C7	077	RIO DOS ÍNDIOS	A6	414	TAQUARI	C7	090
BOA VISTA DAS MISSÕES	A5	383	ENGENHO VELHO	A6	361	MARAU	B6	258	RIO GRANDE	F7	310	TAQUARUÇU DO SUL	A5	419
BOA VISTA DO BURICÁ	A5	461	ENTRE - IJUÍS	B4	424	MARCELINO RAMOS	A7	418	RIO PARDO	C6	140	TAVARES	E8	215
BOA VISTA DO CADEADO	B5	375	ENTRE RIOS DO SUL	B4	382	MARIANA PIMENTEL	D7	071	RIOZINHO	C8	107	TENENTE PORTELA	A5	459
BOA VISTA DO INCRA	B5	329	EREBANGO	A6	345	MARIANO MORO	A6	414	ROCA SALES	C7	138	TERRA DE AREIA	C9	139
BOA VISTA DO SUL	C7	125	ERECHIM	A6	363	MARQUES DE SOUZA	C7	130	RODEIO BONITO	A5	414	TEUTÔNIA	C7	104
BOM JESUS	B8	216	ERNESTINA	B6	250	MATA	C4	370	ROLADOR	B4	507	TIO HUGO	B6	241
BOM PRINCÍPIO	C7	071	ERVAL GRANDE	A6	418	MATO CASTELHANO	B6	307	ROLANTE	C8	093	TIRADENTES DO SUL	A5	486
BOM PROGRESSO	A5	453	ERVAL SECO	A5	419	MATO LEITÃO	C6	130	RONDA ALTA	A6	347	TOROPI	C4	346
BOM RETIRO DO SUL	C7	102	ESMERALDA	B7	295	MATO QUEIMADO	B4	478	RONDINHA	A6	335	TORRES	C9	186
BOQUEIRÃO DO LEÃO	C6	172	ESPERANÇA DO SUL	A5	480	MAXIMILIANO DE ALMEIDA	A7	387	ROQUE GONZALES	B4	518	TRAMANDAÍ	C9	117
BOSSOROCA	B4	495	ESPUMOSO	B6	253	MINAS DO LEÃO	D7	087	ROSÁRIO DO SUL	D4	385	TRAVESSEIRO	C7	137
BOZANO	B5	388	ESTAÇÃO	A6	340	MIRAGUAÍ	A5	453	SAGRADA FAMÍLIA	A5	365	TRÊS ARROIOS	A6	388
BRAGA	A5	431	ESTÂNCIA VELHA	C7	043	MONTAURI	B7	231	SALDANHA MARINHO	B6	315	TRÊS CACHOEIRAS	C9	161
BROCHIER	C7	073	ESTEIO	C7	019	MONTE ALEGRE DOS CAMPOS	B8	267	SALTO DO JACUÍ	C5	279	TRÊS COROAS	C8	092
BUTIÁ	D7	078	ESTRELA	C7	105	MONTE BELO DO SUL	C7	127	SALVADOR DAS MISSÕES	B4	498	TRÊS DE MAIO	A4	468
CAÇAPAVA DO SUL	D5	255	ESTRELA VELHA	C5	265	MONTENEGRO	C7	057	SALVADOR DO SUL	C7	090	TRÊS FORQUILHAS	C9	149
CACEQUI	C4	403	EUGÊNIO DE CASTRO	B4	428	MORMAÇO	B6	239	SANANDUVA	A7	301	TRÊS PALMEIRAS	A6	366
CACHOEIRA DO SUL	C6	194	FAGUNDES VARELA	B7	174	MORRINHOS DO SUL	C9	172	SANTA BÁRBARA DO SUL	B5	336	TRÊS PASSOS	A5	464
CACHOEIRINHA	C8	013	FARROUPILHA	C7	105	MORRO REDONDO	E6	284	SANTA CECÍLIA DO SUL	B7	296	TRINDADE DO SUL	A6	378
CACIQUE DOBLE	A7	377	FAXINAL DO SOTURNO	C5	260	MORRO REUTER	C8	059	SANTA CLARA DO SUL	C7	121	TRIUNFO	C7	092
CAIBATÉ	B4	474	FAXINALZINHO	A6	415	MOSTARDAS	E8	188	SANTA CRUZ DO SUL	C6	141	TUCUNDUVA	A4	497
CAIÇARA	A5	434	FAZENDA VILA NOVA	C7	086	MUÇUM	C7	150	SANTA MARGARIDA DO SUL	D5	296	TUNAS	C6	306
CAMAQUÃ	D7	122	FELIZ	C7	078	MUITOS CAPÕES	B7	268	SANTA MARIA	C5	283	TUPANCI DO SUL	A7	385
CAMARGO	B6	254	FLORES DA CUNHA	B7	137	MULITERNO	B7	284	SANTA MARIA DO HERVAL	C8	073	TUPANCIRETÃ	C5	383
CAMBARÁ DO SUL	B8	185	FLORIANO PEIXOTO	A7	354	NÃO-ME-TOQUE	B6	274	SANTA ROSA	A4	484	TUPANDI	C7	078
CAMPESTRE DA SERRA	B8	192	FONTOURA XAVIER	B6	187	NICOLAU VERGUEIRO	B6	257	SANTA TEREZA	C7	139	TUPARENDI	A4	497
CAMPINA DAS MISSÕES	A4	524	FORMIGUEIRO	C5	279	NONOAI	A6	403	SANTA VITÓRIA DO PALMAR	G5	493	TURUÇU	E6	206
CAMPINAS DO SUL	A6	368	FORQUETINHA	C6	127	NOVA ALVORADA	B6	234	SANTANA DA BOA VISTA	D5	290	UBIRETAMA	B4	491
CAMPO BOM	C8	056	FORTALEZA DOS VALOS	B5	324	NOVA ARAÇÁ	B7	198	SANTANA DO LIVRAMENTO	D3	486	UNIÃO DA SERRA	B7	213
CAMPO NOVO	A5	440	FREDERICO WESTPHALEN	A5	421	NOVA BASSANO	B7	188	SANTIAGO	C4	439	UNISTALDA	C4	475
CAMPOS BORGES	B6	280	GARIBALDI	C7	105	NOVA BOA VISTA	A6	326	SANTO ÂNGELO	B4	431	URUGUAIANA	C2	622
CANDELÁRIA	C6	180	GARRUCHOS	B3	581	NOVA BRÉSCIA	C7	157	SANTO ANTÔNIO DA PATRULHA	C8	075	VACARIA	B8	233
CANDIDO GODÓI	A4	513	GAURAMA	A7	386	NOVA CANDELÁRIA	A5	471	SANTO ANTÔNIO DAS MISSÕES	B3	521	VALE DO SOL	C6	178
CANDIOTA	E5	390	GENERAL CÂMARA	C7	074	NOVA ESPERANÇA DO SUL	C4	425	SANTO ANTÔNIO DO PALMA	B7	237	VALE REAL	C7	086
CANELA	C8	125	GENTIL	B7	242	NOVA HARTZ	C8	071	SANTO ANTÔNIO DO PLANALTO	B6	264	VALE VERDE	C6	121
CANGUÇU	E6	272	GETÚLIO VARGAS	A6	333	NOVA PÁDUA	B7	153	SANTO AUGUSTO	A5	440	VANINI	B7	246
CANOAS	C7	011	GIRUÁ	B4	463	NOVA PALMA	C5	274	SANTO CRISTO	A4	502	VENÂNCIO AIRES	C6	124
CANUDOS DO VALE	C6	142	GLORINHA	C8	047	NOVA PETRÓPOLIS	C8	093	SANTO EXPEDITO DO SUL	A7	324	VERA CRUZ	C6	156
CAPÃO BONITO DO SUL	B7	273	GRAMADO	C8	117	NOVA PRATA	B7	174	SÃO BORJA	B3	577	VERANÓPOLIS	B7	155
CAPÃO DA CANOA	C3	134	GRAMADO DOS LOUREIROS	A6	392	NOVA RAMADA	B5	450	SÃO DOMINGOS DO SUL	B7	237	VESPASIANO CORRÊA	C7	162
CAPÃO DO CIPÓ	B4	496	GRAMADO XAVIER	C6	223	NOVA ROMA DO SUL	B7	152	SÃO FRANCISCO DE ASSIS	C3	424	VIADUTOS	A7	396
CAPÃO DO LEÃO	E6	260	GRAVATAÍ	C8	025	NOVA SANTA RITA	C7	020	SÃO FRANCISCO DE PAULA	C8	112	VIAMÃO	D8	010
CAPELA DE SANTANA	C7	055	GUABIJU	B7	215	NOVO BARREIRO	A5	343	SÃO GRABRIEL	D4	321	VICENTE DUTRA	A5	452
CAPITÃO	C7	133	GUAÍBA	D7	024	NOVO CABRAIS	C6	198	SÃO JERÔNIMO	C7	64	VICTOR GRAEFF	B6	262
CAPIVARI DO SUL	D8	064	GUAPORÉ	B7	194	NOVO HAMBURGO	C7	038	SÃO JOÃO DA URTIGA	A7	319	VILA FLORES	B7	165
CARAÁ	C8	086	GUARANI DAS MISSÕES	B4	468	NOVO MACHADO	A4	509	SÃO JOÃO DO POLÊSINE	C5	262	VILA LÂNGARO	B6	328
CARAZINHO	B6	284	HARMONIA	C7	077	NOVO TIRADENTES	A5	414	SÃO JORGE	B7	220	VILA MARIA	B6	244
CARLOS BARBOSA	C7	102	HERVAL	E5	386	NOVO XINGU	A6	354	SÃO JOSÉ DAS MISSÕES	A5	355	VILA NOVA DO SUL	D5	275
CARLOS GOMES	A7	339	HERVEIRAS	C6	193	OSÓRIO	C8	096	SÃO JOSÉ DO HERVAL	C6	174	VISTA ALEGRE	A5	424
CASCA	B7	224	HORIZONTINA	A4	486	PAIM FILHO	A7	336	SÃO JOSÉ DO HORTÊNCIO	C7	73	VISTA ALEGRE DO PRATA	B7	211
CASEIROS	B7	255	HULHA NEGRA	E5	371	PALMARES DO SUL	D8	077	SÃO JOSÉ DO INHACORÁ	A4	483	VISTA GAÚCHA	A5	458
CATUÍPE	B5	409	HUMAITÁ	A5	460	PALMEIRA DAS MISSÕES	A5	364	SÃO JOSÉ DO NORTE	E7	340	VITÓRIA DAS MISSÕES	B4	451
CAXIAS DO SUL	C7	120	IBARAMA	C6	241	PALMITINHO	A5	431	SÃO JOSÉ DO OURO	A7	317	WESTFÁLIA	C7	110
CENTENÁRIO	A7	352	IBIAÇÁ	B7	301	PANAMBI	B5	368	SÃO JOSÉ DO SUL	C7	74	XANGRI-LÁ	C9	126
CERRITO	E6	301	IBIAIARAS	B7	240	PANTANO GRANDE	D6	118	SÃO JOSÉ DOS AUSENTES	B9	237			
CERRO BRANCO	C6	207	IBIRAPUITÃ	B6	246	PARAÍ	B7	211	SÃO LEOPOLDO	C7	032			
CERRO GRANDE	A5	386	IBIRUBÁ	B6	286	PARAÍSO DO SUL	C5	221	SÃO LOURENÇO DO SUL	E7	194			

As distâncias apresentadas foram estimadas considerando preferencialmente o menor caminho sobre rodovias pavimentadas integrantes do Sistema Rodoviário Estadual do RS. (Atualizado em Novembro 2015)

PONTOS REFERENCIAIS:
Origem: Porto Alegre
1) BRS-290 - Ponte do Guaíba: -29°59'49.38", -51°12'36.04"
2) ERS-040 - Ponte sobre Arroio Sabão - Divisa Porto Alegre/Viamão: -30°04'43.68", -51°07'03.26"
Destino: nas interseções de acesso das sedes municipais

Planejamento Temático e Atualização: Equipe de Cadastro - SPR / DGP
Informações e Sugestões: (0xx51) 3210-5222
Data da atualização: novembro de 2015